

La factura electrónica, nueva necesidad de las pymes



red.es



UNIÓN EUROPEA

Índice

- > **Introducción** **03.**
- > **Qué es una factura electrónica** **04.**
- > **Por qué elegir la facturación electrónica: ventajas y garantías** **05.**
- > **¿Cómo afecta la nueva Ley Crea y Crece?** **06.**
- > **¿Cómo elegir el mejor programa de facturación electrónica?** **07.**
- > **Conclusiones** **08.**

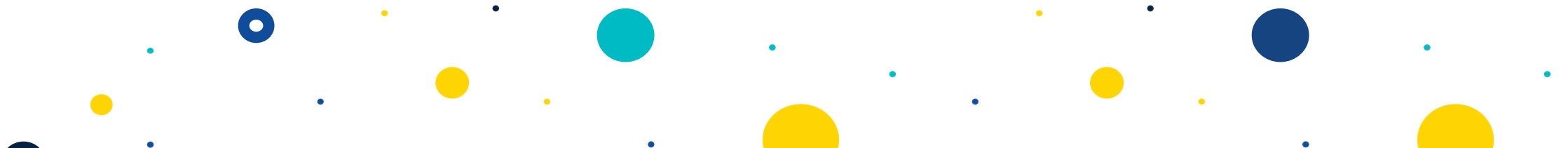

Introducción

En la era actual de la transformación digital empresarial, la factura electrónica emerge como un componente crucial para la **eficiencia y sostenibilidad**, afectando significativamente a pymes y autónomos. Este documento digital estructurado **facilita la contabilidad** y **optimiza procesos administrativos**.

En el contexto específico de las pymes y autónomos en España, la factura electrónica no solo representa una opción tecnológica avanzada, sino un **imperativo estratégico**. La implementación no solo conlleva la modernización operativa, sino que también ofrece **beneficios tangibles**, como la **reducción de costes** asociados a la impresión y envío de facturas en papel, así como la **aceleración de los tiempos de pago**.

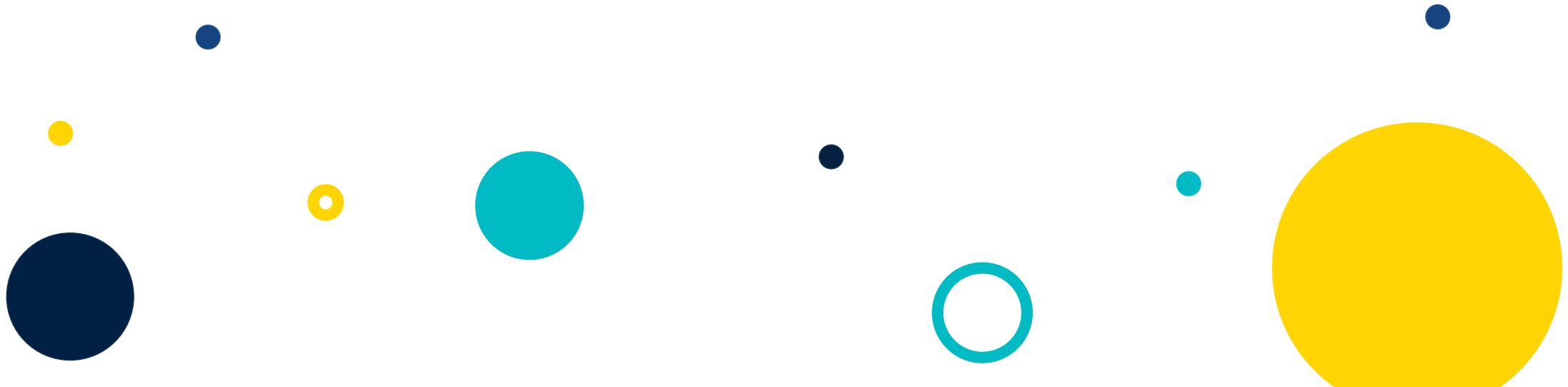

Qué es una factura electrónica

La factura electrónica es un **documento digital que respalda las operaciones comerciales** entre el comprador y vendedor. Al ser registrada electrónicamente, **se garantiza su existencia y procedencia**, tanto del **emisor** como del **receptor**.



Formato no estructurado

- Generadas manualmente
- No cumplen con la Ley Crea y Crece



Formato estructurado

- Generadas automáticamente (Formato XML)
- Cumplen con la Ley Crea y Crece

Deben incluir:

1. Fecha expedición
2. Nombre y apellidos, razón o denominación social
3. NIF
4. Domicilio
5. Descripción de las operaciones
6. Precio unitario de las operaciones
7. Tipo impositivo
8. Fecha de las operaciones

Por qué elegir la facturación electrónica: ventajas y garantías



Eficiencia y agilidad operativas



Reducción de costes



Mejora en la precisión y trazabilidad



Facilita la gestión de pagos y cobros



Contribuye al cuidado del medioambiente y genera conciencia social



Aumenta la seguridad



Cumplimiento normativo



Acceso remoto y flexibilidad

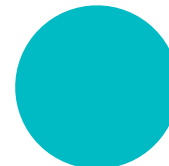

¿Cómo afecta la nueva Ley Crea y Crece?

La Ley Crea y Crece nace de la necesidad de **dinamizar el tejido productivo de España**, reduciendo los obstáculos regulatorios para **agilizar la constitución de nuevas sociedades mercantiles**. Esta ley se configura en torno a cuatro principios principales:

Facilitar y agilizar la creación de empresas.

Reforzar la financiación.



Favorecer el crecimiento de las empresas.

Luchar contra la morosidad.

La Ley Crea y Crece exige a empresas y autónomos **expedir y recibir facturas electrónicas**. Se establecen **sanciones de hasta 10.000€** para las empresas que no ofrezcan a los usuarios la posibilidad de recibir facturas electrónicas o no permitan el acceso a sus facturas a las personas que ya no son clientes.



¿Cómo elegir el mejor programa de facturación electrónica?

Casos:



Autónomo: Acaba de empezar su actividad. Sin empleados.



PYME: Mucho tiempo operando. Mercado estable.

Pasos:

1. Evaluar la situación de partida

2. Asegurar que el software a contratar cumple con la normativa

3. Adaptabilidad y compatibilidad

4. Evaluación de aspectos clave

- Usabilidad
- Escalabilidad
- Seguridad
- Costes
- Soporte técnico
- Actualizaciones y mantenimiento
- Opiniones y referencias

5. Lista de proveedores FACe

- InnoQubit
- Ivnosys
- Bavel Voxel Group
- T-Systems

Conclusiones

La factura electrónica emerge como **herramienta crucial** para la eficiencia en las pymes españolas, siendo no solo estratégica, sino un **requisito legal**.

Su elección debe considerar la **flexibilidad, adaptabilidad y escalabilidad**, integrándose con sistemas existentes. Además de **eficiencia y reducción de costes**, aporta a la **sostenibilidad ambiental**, fortaleciendo relaciones comerciales y confianza empresarial. En resumen, la factura electrónica es una **aliada estratégica** para pymes que buscan no solo eficiencia financiera, sino conformidad normativa y un futuro sólido y sostenible.

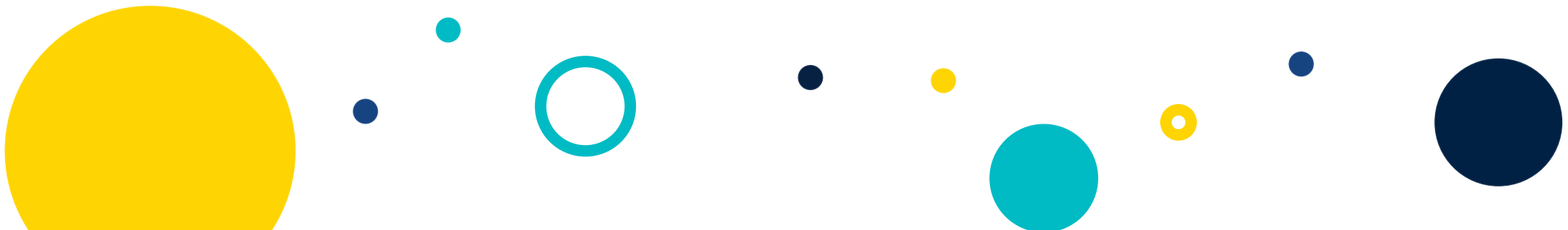

Acelera *pyme*



red.es



UNIÓN EUROPEA

Fondo Europeo de Desarrollo Regional
"Una manera de hacer Europa"